



FrontRest Web

Software de decisión empresarial
para la hostelería

Consulte los informes de rendimiento de su establecimiento desde cualquier lugar

FrontRest Web elabora informes directos sobre la base de datos de los Puntos de Venta de los establecimientos, pudiéndose consultar desde cualquier lugar mediante una interface Web.

Con el desarrollo de esta nueva herramienta, la gestión de establecimientos de hostelería se convierte en una acción mucho más fácil y automatizada ya que con ella se obtienen nuevos flujos de información.

La solución proporciona cuadros de mando con informes y gráficos sobre ventas por diferentes dimensiones, cierres de caja, producciones horarias y rendimientos, evolución de las ventas, a los que se puede acceder en red local o desde cualquier lugar, en tiempo real, mediante el entorno Web, facilitando la gestión y el control del establecimiento. La aplicación se instala directamente sobre el Punto de Venta con lo que se evita la utilización de servidores adicionales.

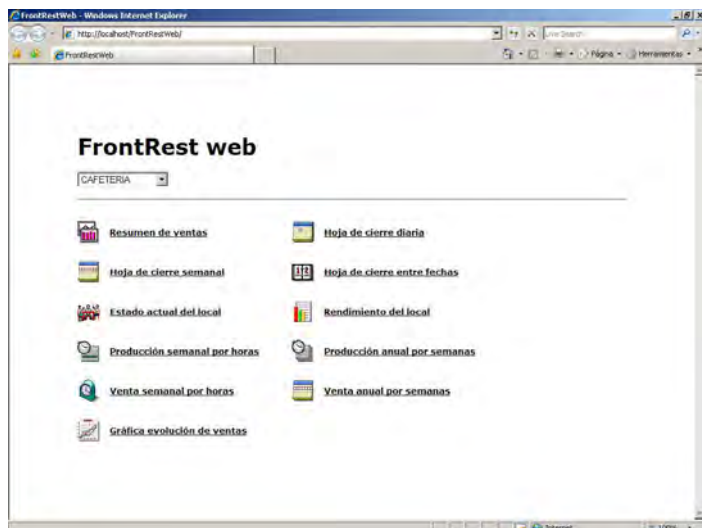

Pantalla de inicio

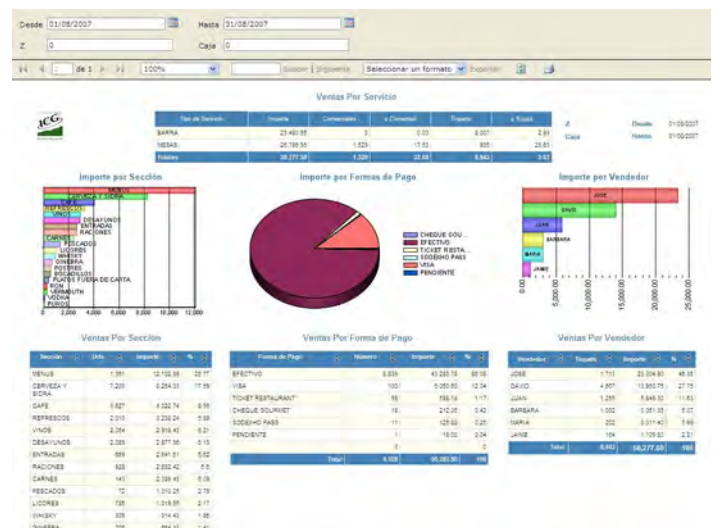

Resumen de ventas por servicio, sección y producto, forma de pago y vendedor

Principales ventajas que ofrece FrontRest Web

- Informes por ventas y cajas por horas, días y semanas.
- Ventas por servicio (mesas, barra, terraza); sección (refrescos, vinos, pescados, carnes...); forma de pago (efectivo, tarjeta...), vendedor...
- Ventas por días, semanas y franja horaria.
- Hojas de cierre con arqueo de contabilidad diarios, semanales, por periodos...
- Producción semanal por horas.
- Informes de rendimiento del local ventas y costes...

Fecha semana 15/12/2007 CAJA 0

de 1 de 1 100% Buscar | Siguiente Seleccionar un formato Exportar

Pantalla de producción semanal por horas

Producción semanal por horas Semana del 10/12/2007

Lunes - 10/12/2007				Martes - 11/12/2007				Miércoles - 12/12/2007				Jueves - 13/12/2007				Viernes - 14/12/2007				
Intervalo	Horas	Coste	Ratio	Intervalo	Horas	Coste	Ratio	Intervalo	Horas	Coste	Ratio	Intervalo	Horas	Coste	Ratio	Intervalo	Horas	Coste	Ratio	
5-6	5,00	45,00		5-6	2,00	18,00		5-6	4,00	36,00		5-6	4,00	36,00		5-6	6,00	54,00		
6-7	5,00	45,00		6-7	2,00	18,00		6-7	4,00	36,00		6-7	4,00	36,00		6-7	6,00	54,00		
7-8	18,71	4,73	42,60	3,95	16,96	2,25	20,25	6,47	8,47	3,82	34,50	2,71	6,13	4,00	36,00	1,53	10,48	6,63	59,70	1,98
8-9	25,29	5,00	45,00	5,96	20,55	2,00	18,00	15,27	27,17	4,00	36,00	6,79	34,70	4,00	36,00	9,88	29,14	6,98	61,95	4,22
9-10	120,51	5,00	45,00	7,90	73,49	2,27	20,40	32,42	54,66	2,75	13,75	10,37	45,37	4,58	41,25	9,94	74,28	6,30	56,70	11,81
10-11	89,11	5,22	47,10	17,03	77,35	2,00	18,00	35,68	92,82	4,31	39,00	21,42	106,45	4,00	36,00	26,61	75,81	7,00	63,00	10,82
11-12	94,36	3,45	49,05	15,48	101,05	2,00	18,00	50,51	51,47	5,00	45,00	10,29	72,34	3,97	35,70	18,24	72,15	7,03	63,30	10,26
12-13	80,55	6,00	54,00	10,09	56,77	3,72	34,60	20,77	36,96	4,00	36,00	14,06	49,81	4,42	39,75	11,26	37,57	7,80	69,40	7,57
13-14	344,09	6,00	45,00	20,75	42,21	3,00	27,00	31,74	119,55	4,80	43,20	22,87	102,35	5,00	45,00	20,46	75,77	6,63	59,70	11,42
14-15	357,97	6,37	57,30	56,23	334,61	3,00	27,00	111,54	292,96	5,61	50,70	11,99	986,55	4,42	39,75	135,52	302,87	5,98	54,23	54,23
15-16	179,20	6,00	54,00	29,87	222,74	3,00	27,00	74,25	288,29	6,00	54,00	47,72	155,21	4,00	36,00	38,80	1.837,45	6,00	54,00	306,24
16-17	51,10	6,00	54,00	8,52	60,62	3,00	27,00	21,94	31,90	6,00	54,00	5,65	47,10	4,00	36,00	11,78	417,34	5,31	48,00	76,23
17-18	12,35	6,00	54,00	1,96	22,88	3,00	27,00	7,63	12,17	6,00	54,00	2,02	23,67	4,00	36,00	6,92	792,88	3,00	45,00	126,96
18-19	29,75	6,00	54,00	6,62	29,08	3,00	27,00	11,02	23,95	6,00	54,00	5,96	51,34	4,00	36,00	12,83	46,99	5,00	45,00	9,40
19-20	71,14	6,00	54,00	11,86	29,11	3,00	27,00	9,70	45,35	6,00	54,00	7,96	59,14	4,00	36,00	14,78	51,61	5,00	45,00	10,12
20-21	42,16	6,00	54,00	7,19	44,00	3,00	27,00	14,67	54,93	6,00	54,00	9,16	47,95	4,00	36,00	11,99	129,98	3,00	45,00	26,00
21-22	82,94	6,00	54,00	12,99	27,15	3,00	27,00	9,06	45,61	5,61	50,70	8,10	22,55	4,37	39,30	7,45	2.551,65	3,00	45,00	802,69
22-23	15,49	6,00	54,00	2,98	11,10	3,00	27,00	2,70	4,90	5,00	45,00	1,70	1,14	5,00	45,00	0,22	1.385,54	6,00	54,00	227,59
23-0																				
0-1		5,22	47,10			2,32	20,85			4,75	42,75			4,28	38,55		306,95	6,00	54,00	44,49
1-2		5,00	45,00			2,00	18,00			4,00	36,00			4,00	36,00		15,90	6,00	54,00	2,64
2-3		5,00	45,00			2,00	18,00			4,00	36,00			4,00	36,00			6,00	54,00	
3-4		5,00	45,00			2,00	18,00			4,00	36,00			4,00	36,00			6,00	54,00	
4-5		5,00	45,00			2,00	18,00			4,00	36,00			4,00	36,00			6,00	54,00	
5-6		5,00	45,00			2,00	18,00			4,00	36,00			4,00	36,00			6,00	54,00	
6-7		5,00	45,00			2,00	18,00			4,00	36,00			4,00	36,00			6,00	54,00	
7-8		5,00	45,00			2,00	18,00			4,00	36,00			4,00	36,00			6,00	54,00	
8-9		10,23	5,12	46,03	2,00															
9-10		40,46	5,00	45,00	8,01															
10-11		75,10	5,00	45,00	15,02															
11-12		87,75	5,00	45,00	17,55															
12-13		34,10	5,40	48,60	4,46															
13-14		107,16	6,17	55,50	17,35															
14-15		329,08	5,68	51,15	37,90															
15-16		807,96	5,00	45,00	161,51															
16-17		214,29	5,67	51,00	37,82															
17-18		34,78	6,00	54,00	5,83															
18-19		16,69	5,98	53,85	2,79															
19-20		42,02	5,00	45,00	8,40															
20-21		1.196,52	5,00	45,00	239,30															
21-22		946,76	5,00	45,00	169,25															
22-23		1.621,00	5,00	45,00	326,20															
23-0																				
0-1		145,85	5,00	45,00	28,77															
1-2																				
2-3																				

Seleccione el año 2007 Seleccione el mes AGOSTO

Visualizar Importe Sección <TODO>

Artículo <TODOS>

de 1 de 1 100% Buscar | Siguiente Seleccionar un formato Exportar

Gráficas evolución de ventas

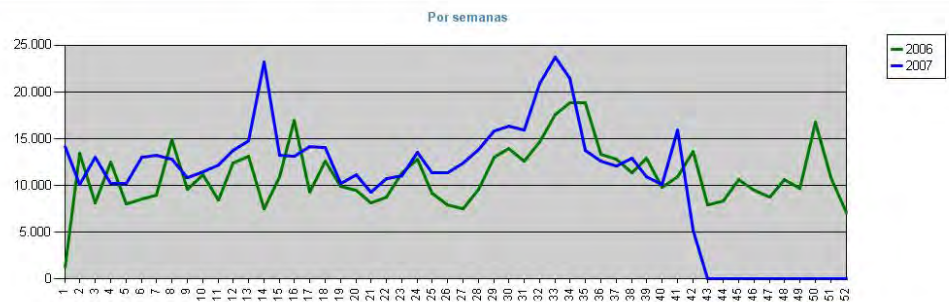

Gráficas de evolución de las ventas

Las soluciones más completas



ICG. Departamento Comercial

Tel.: 902 228 540 • Fax: 973 228 592

E-mail: comercial@icg.es • www.icg.es



Fecha: 25/08/2007 CAJA: 0

de 1 de 1 100% Buscar | Siguiente | Sele

Pantalla de hoja de cierre diaria



Hoja de cierre diaria

Fecha: 25/08/2007

	TODAS	CAJA	CAJA	CAJA	CAJA
CAJA		1	1	2	2
VENIEDOR		JOSE	JOSE	DAVID	JOSE
ARQUEO Z		368	369	471	472
HORA		17:45	0:16	17:35	0:33
+ VENTAS	2.254,45	649,30	426,00	591,15	588,00
- DEVOLUCIONES					
TOTAL	2.254,45	649,30	426,00	591,15	588,00
VISA	352,20	352,20			
+ COBROS					
- PAGOS	88,24			88,24	
A INGRESAR	1.814,01	297,10	426,00	502,91	588,00
+ CAMBIO INICIAL	439,08	12,30	9,60	56,50	360,68
- DECLARADO	2.705,98	309,60	435,50	1.010,68	950,20
DESCUADRE	-462,89	-0,20	0,10	-461,27	-1,62
COBROS NO METALICOS					
PAGOS NO METALICOS					
RESUMEN DE VENTAS					
NUM. TIQUETS	290	9	5	191	85
MEDIA POR TIQUET	7,77	72,14	85,20	3,10	6,92
NUM. COMENSALES	36	23	13		
MEDIA POR COMENSAL	62,62	28,23	32,77		
NUM. DEVOLUCIONES	7	2	1	1	3

IMPORTE DEV: Seleccione el año 2007 Sección <TODO>

IMPORTE INVIT: Artículo <TODOS>

IMPUESTOS: de 1 de 1 100% Buscar | Siguiente | Sele



Venta anual por semanas

	Lunes		Martes		Miércoles		Jueves		Viernes		Sábado		Domingo		Total	
	Importe	Uds	Importe	Uds	Importe	Uds	Importe	Uds	Importe	Uds	Importe	Uds	Importe	Uds	Importe	Uds
1 (01-1-07)	1.932,08	409,8	1.057,32	261	1.241,14	283,5	1.639,77	398	4.161,69	874,9	2.849,77	660,9	1.902,80	326	14.201,94	3.239,4
2 (02-1-07)	1.284,99	248	824,04	181,5	993,32	212,3	893,99	207,6	2.960,35	689	2.711,14	670,9	1.238,40	254,5	10.374,36	2.393,6
3 (03-1-07)	933,00	200	900,39	208	970,28	235	1.402,53	333,5	3.603,59	824,5	3.415,26	895,6	1.821,68	424,23	13.070,55	3.116,05
4 (04-1-07)	1.049,95	261,23	921,33	261,9	848,91	181	1.379,40	330,8	2.739,08	721,9	2.226,90	560,23	1.212,18	309,9	10.378,46	2.674,2
5 (05-1-07)	622,84	197	823,32	199	784,01	199	1.739,97	334,93	3.085,90	707	2.123,04	573	962,08	249	10.171,13	2.476,93
6 (06-1-07)	1.216,46	292	1.196,66	233	1.049,48	229,83	1.128,07	266	3.422,89	741,63	3.633,68	858,8	1.403,99	411	13.090,80	3.992,26
7 (07-1-07)	892,21	192,8	880,48	192,59	2.899,93	479,9	1.056,13	228,6	4.438,97	739	4.133,59	903,1	1.294,23	356,75	13.251,29	3.008,7
8 (08-1-07)	869,91	210	723,66	187	1.239,92	289	1.042,01	232,1	3.499,98	863,9	3.856,06	970,9	1.259,55	349	12.807,41	3.200,2
9 (09-1-07)	1.418,80	340	874,48	206	938,43	185,5	665,78	205	2.052,43	469	3.687,75	820	1.856,62	380	10.870,32	2.746,9
10 (10-1-07)	1.237,06	279,79	873,96	188,79	842,31	200	1.034,48	229,6	2.738,73	633,3	3.870,09	797,23	913,94	278,9	11.908,86	2.632,23
11 (11-1-07)	600,83	168	616,13	152,9	1.074,39	226	716,99	205,9	2.897,38	726,28	3.026,25	615	3.292,18	779,23	12.224,17	3.068,9
12 (12-1-07)	2.692,61	513,9	1.013,02	225,5	951,05	262	1.400,00	302,9	2.964,93	684,9	3.110,53	701,9	1.982,01	378,3	13.734,16	3.066,6
13 (13-1-07)	1.205,10	223,9	861,77	229,6	1.739,17	387,5	1.999,14	371,5	3.762,97	779,2	3.203,90	784,79	2.442,69	543	14.798,74	3.288,93
14 (14-1-07)	1.204,87	243,79	2.064,38	500	1.847,17	431,49	4.190,28	994,75	3.931,68	1.169	9.236,70	1.123,75	2.821,91	711,75	23.121,10	5.200,48
15 (15-1-07)	1.678,86	378,79	1.295,49	291	1.298,57	293	994,42	276	2.672,59	590	3.346,99	717,6	1.894,84	411,3	11.179,79	2.947,69
16 (16-1-07)	1.863,74	416	702,47	200	1.330,57	321,6	1.471,23	307	3.287,68	663	2.979,68	878,9	1.186,89	328,3	13.122,02	3.021,4
17 (17-1-07)	1.231,64	280,3	649,01	165,9	847,96	201	832,83	235,9	2.679,34	627,6	5.104,00	1.045,5	2.784,22	633	14.128,99	3.200,6
18 (18-1-07)	3.678,68	783	1.420,66	380,75	1.291,90	320,5	939,14	230	2.661,41	591	2.904,20	714	1.117,61	260	14.033,61	3.301,23
19 (19-1-07)	746,92	180,5	810,38	187	1.023,79	239,5	949,24	279	2.821,09	610,3	2.614,63	599	1.219,37	300	10.191,39	2.393,9
20 (20-1-07)	893,90	221	889,33	160	934,29	200	866,35	209	3.072,90	685,9	3.122,87	790,8	1.190,32	328	11.160,75	2.683,9
21 (21-1-07)	862,33	160	744,84	183	897,31	221	880,37	206,9	2.623,32	644,75	1.828,13	461	1.121,20	287,5	9.237,46	2.194,19
22 (22-1-07)	997,08	201,1	820,67	166,9	727,88	183,3	830,22	197	1.824,68	379,3	2.874,78	609,9	1.643,90	381	10.719,38	2.369,1
23 (23-1-07)	1.084,10	244	999,68	223	864,32	202	745,42	217	2.487,93	538	3.613,96	621	1.268,38	283,3	11.043,97	2.348,9
24 (24-1-07)	818,99	208,9	893,28	224,9	1.672,14	322,5	1.197,84	222,7	3.014,32	689,9	4.679,41	969,9	1.212,32	262,5	13.918,88	2.879,7
25 (18-2-07)	1.200,38	270,3	893,68	219	961,99	222,29	911,17	249,9	3.137,61	647,2	3.231,77	699	1.142,10	317,5	11.940,30	2.820,23
26 (19-2-07)	819,26	210	1.132,80	288	1.278,23	276	1.239,63	273,2	2.822,79	661	3.329,46	661,75	1.218,61	280	11.340,97	2.670
27 (20-2-07)	1.033,48	266	1.011,39	244	1.278,24	270,25	1.047,87	269	2.694,10	648	3.507,91	763,8	1.368,79	300	12.262,72	2.843,03
28 (21-2-07)	1.121,66	248	1.012,26	260,9	1.429,73	428	1.262,72	309,9	3.926,09	905,29	3.574,55	807,9	1.260,20	322	13.815,11	3.390,79
29 (22-2-07)	1.272,17	309,3	1.286,78	324,23	1.609,29	387,5	1.400,38	309,5	3.379,01	734,75	4.788,70	934,9	2.060,71	431,3	18.804,03	3.486,3
30 (23-2-07)	1.278,29	280,5	1.220,97	300	1.290,18	317,5	2.436,11	460,5	3.437,14	693	3.797,30	816,83	2.904,80	517,9	18.303,88	3.417,83
31 (24-2-07)	1.700,21	390	2.061,89	440	1.401,90	342	1.806,99	421,9	3.216,68	679,9	3.606,13	854	2.298,40	342,5	19.930,11	3.989,9
32 (01-3-07)	2.069,90	445,17	1.211,73	470,9	2.169,68	527	2.861,03	688	3.843,90	952,33	3.221,70	1.242	1.876,85	541,9	20.960,63	4.586,5
33 (02-3-07)	1.990,28	430,5	3.096,74	774,5	2.120,14	529	2.843,74	695,63	5.170,24	1.090,79	6.200,42	1.124,87	2.609,42	621	23.677,99	5.226,09
34 (03-3-07)	2.371,77	584,3	2.992,40	549,79	1.996,15	484,5	3.839,93	711,5	4.788,58	963,17	2.019,78	962,83	1.676,93	393,3	21.446,06	4.601,73
35 (04-3-07)	1.992,33	394	2.080,71	466,82	1.977,89	393,23	1.603,93	370,5	3.324,32	679,23	2.119,09	304,9	1.890,58	380,17	13.758,43	2.988,48
36 (05-3-07)	1.249,88	279	1.131,92	283,9	1.445,99	268,5	1.341,97	278	2.182,24	507	3.019,78	669,9	2.139,42	479	12.900,40	2.736,5
37 (06-3-07)	1.200,79	278	1.721,86	391	1.390,28	347,5	1.936,62	418	2.849,10	671,17	2.817,79	699	903,82	234,5	12.084,19	2.661,17
38 (07-3-07)	912,87	238	1.209,94	272	902,50	226,5	1.192,29	230,5	2.190,78	599	4.485,63	942	1.924,99	421	12.928,11	2.995,2
39 (04-3-07)	704,70	188	1.371,83	328,79	968,11	201,5	930,28	221,9	2.795,76	556,9	2.876,14	670,3	1.313,82	289,9	10.999,54	2.360,28
40 (01-10-10)	1.089,40	248,9	940,21	229	992,10	214,9	896,34	281	2.392,07	509,9	2.903,73	696	1.013,34	291,3	10.142,19	2.386
41 (08-10-10)	1.806,99	382,3	1.928,41	369,5	1.936,44	328,5	2.071,97	483	3.672,03	706,9	3.814,63	784,5	1.280,89	279	19.813,96	3.716,9
42 (15-10-10)	1.299,21	302	1.216,90	266	1.902,23	371,9	1.240,48	281,6							5.262,42	1.171

de 1 de 1 100% Buscar | Siguiente | Sele



Rendimiento del local

Desde: 01/08/2007
Hasta: 31/08/2007
Coste: 476,00

VENTAS		
EFFECTIVO	43.283,78	
VISA	6.053,60	
PENDIENTE	19,00	
SODEXHO PASS	126,88	
TICKET RESTAURANT	588,18	
CHEQUE GOURMET	212,06	
TOTAL	50.263,50	
IMPUESTOS	3.295,10	
TOTAL VENTAS - IMPUESTOS	46.988,40	
COSTES		
COMISIONES TARJETAS	94,47	
COSTE VENTAS	8.217,28	17,49 % (Sobre ventas)
COSTE PERSONAL		
PERSONAL NORMAL	0,00	0 % (Sobre total personal)
PERSONAL EXTRAS	0,00	0 % (Sobre total personal)
TOTAL COSTE PERSONAL	0,00	0,00 % (Sobre ventas)
COSTE CONSUMO		
COSTE CONSUMO INTERNO	134,89	
COSTE MERMAS		
COSTE INVITACIONES	806,73	
TOTAL COSTE CONSUMO	9	